



## Ein herzliches Willkommen auf dem Naturlehrpfad „Alte Körne“

Im Gebiet des Stadtbezirkes Dortmund-Scharnhorst, (mit den Orten: Scharnhorst, Scharnhorst-Ost, Kirchderne, Derne, Hostedde, Grevel, Lanstrop, Kurl und Husen) befindet sich der wunderbare Landschaftspark Dortmund Nord-Ost.

Hier gibt es noch große zusammenhängende Felder, Wiesen und Wälder. Mehrere kleinere und größere Wasserläufe durchziehen diese herrliche Landschaft. Das Gebiet ist durch Rad- und Wanderwege gut erschlossen.

Im Bereich der höchsten Erhebung, in der Nähe des Wasserturmes, schweift der Blick in nördliche Richtung weit über das Lippetal bis zum „Schloss Cappenberg“. An seiner tiefsten Stelle befindet sich der Lanstroper See und das gut erhaltene „Haus Wenge“. In südlicher Richtung blickt man über das Körnetal mit seinem Naturschutzgebiet „Alte Körne.“

Um den Bürgern, insbesondere den Kindern und Jugendlichen, die Natur näher zu bringen und erlebbar zu machen, wurde auf Initiative und unter Mitarbeit des Regenwasserforums Do.-Scharnhorst, und des Sauerländischen Gebirgsvereins Abteilung Scharnhorst sowie dem Heimatverein Kurl/Husen, dieser Naturlehrpfad von der Stadt Dortmund erstellt.

Finanziell unterstützt wurde diese Einrichtung von der Dr. Gustav-Bauckloh Stiftung in Dortmund, der ein ganz besonderer Dank gilt.

Der Naturlehrpfad durchquert das Naturschutzgebiet „Alte Körne“ zwischen Scharnhorst und Kurl. Er hat eine Gesamtlänge von rund 6,5 km. Abkürzungen und zahlreiche Alternativwege sind vorhanden.

Das Einzugsgebiet des Lehrpfades wird im Norden begrenzt von der Straße Im Weidkamp und der Greveler Straße, im Osten von der Kurler Str., im Süden vom Dammbahnstrecke Dortmund-Hamm, im Westen von der Straße Werzenkamp.

Zugänge und Parkmöglichkeiten sind im Osten an der Kurler Str./Werimbolddstr., im Westen, an der Kafka Str./Werzenkamp. Der Naturlehrpfad ist mit Hinweisen und vielen Lehrtafeln ausreichend beschildert. Wir bitten alle, die Verhaltensregeln im Naturschutzgebiet zu beachten!

Nun wünschen wir allen Besuchern einen schönen, erlebnis- und lehrreichen Aufenthalt und viel Freude an unserer wunderbaren Natur. Denn wir sind alle für ihren Erhalt verantwortlich.

Regenwasserforum Do.-Scharnhorst  
Initiativkreis Naturlehrpfad





# Naturlehrpfad „Alte Körne“

Herausgeber dieses Faltblattes ist das Regenwasserforum Dortmund-Scharnhorst Initiativkreis Naturlehrpfad mit folgenden Mitarbeitern

Wolfgang Becker  
Herbert Bellgardt  
Herbert Berlin  
Chris Fritsch  
Anton Goldkuhle  
Markus Höppner  
Heinz Lindenblatt  
Manfred Mertins  
Heinz Pasterny  
Lothar Schnabel  
Rolf Sobottka  
Bernd Stangl  
Bernhard Stoll  
Wilfried Wischmann

Herstellung der Wegzeichen

Wolfgang Becker

Fotos

Herbert Berlin, Anton Goldkuhle,  
Heinz Lindenblatt

**Ansprechpartner:**

**Forstdirektor  
Erwin Fischer  
Stadt Dortmund  
02 31 / 5 02 26 74**

**Anton Goldkuhle  
Initiativkreis  
Naturlehrpfad  
02 31 / 23 07 69**

Dieses Faltblatt wurde durch finanzielle Unterstützung der Fernwärmeversorgung Niederrhein Dinslaken, Dortmund-Scharnhorst hergestellt.

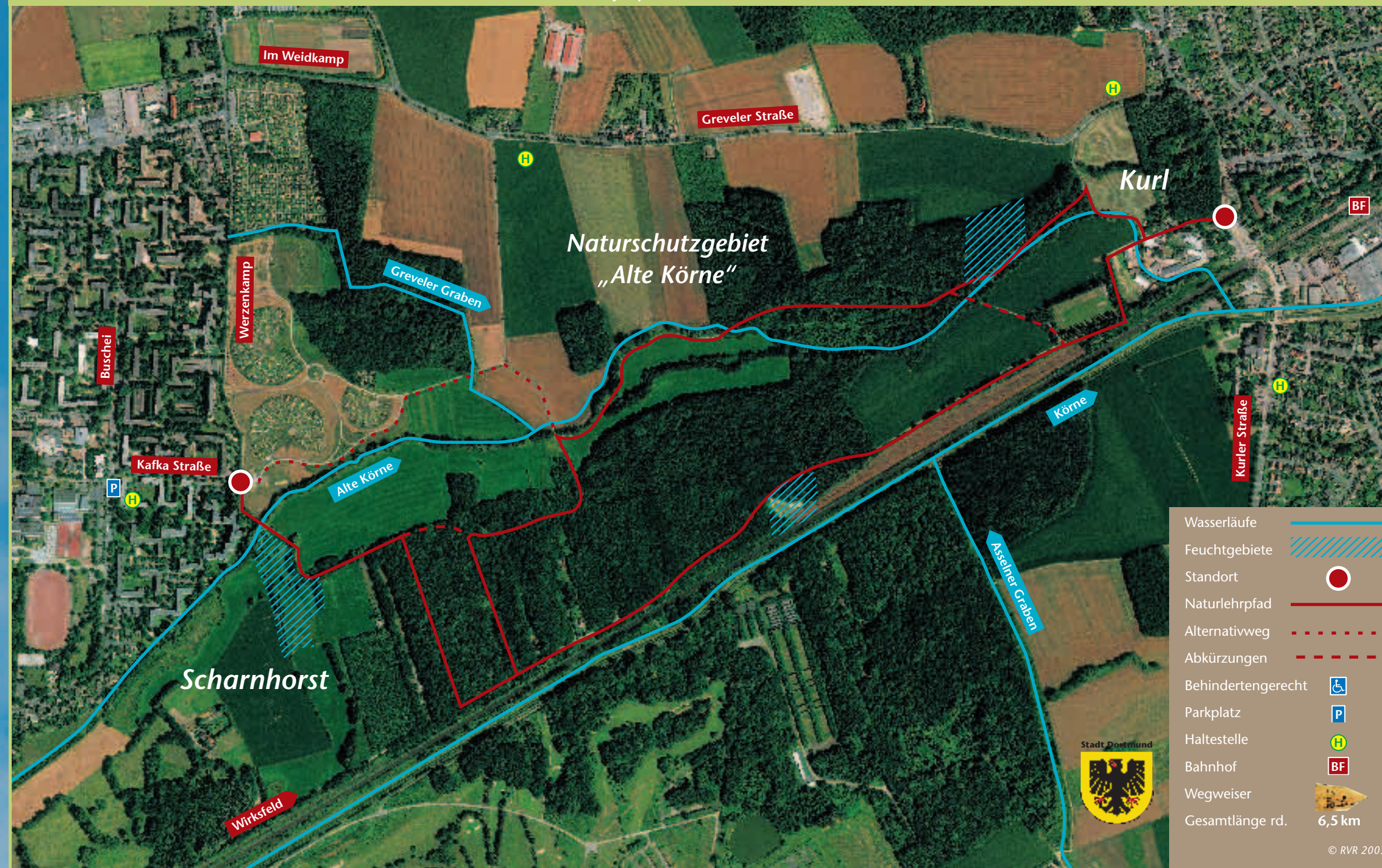
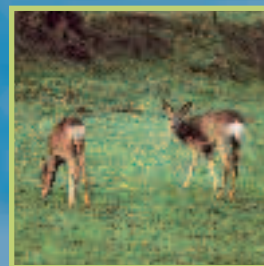

Wasserläufe	
Feuchtgebiete	
Standort	
Naturlehrpfad	
Alternativweg	
Abkürzungen	
Behindertengerecht	
Parkplatz	
Haltestelle	
Bahnhof	
Wegweiser	
Gesamtlänge rd.	6,5 km



© RVR 2003

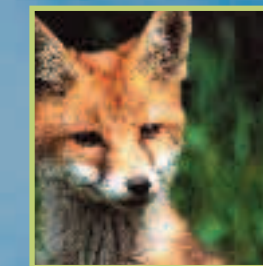

Naturlehrpfad  
**Alte Körne**

im Stadtbezirk Dortmund-Scharnhorst

**Schwarzpappel** – weit mehr als 100 Jahre alt, sehr selten gewordener Baum.  
Baum des Jahres 2006.